

COTAÇÃO DE VEÍCULO

SEXTA-FEIRA, 16 DE OUTUBRO DE 2020



UNO ATTRACTIVE 1.0 FLEX 4P 2021

Pintura - Branco Banchisa

R\$ 790,00

Junior Neres
 Consultor de Vendas

Telefone: (66) 3301-7000
 Celular: (66) 99987-5000

E-mail: vendasroo5@paetto.com.br

Preço Público	R\$ 46.590,00
Valor dos opcionais	R\$ 790,00
Valor total do veículo	R\$ 47.380,00
Desconto de 4%	R\$ 1.895,20
Preço Final do Veículo	R\$ 45.484,80

Condições

- 1) Prazo de validade desta proposta: 48 horas.
- 2) Preços e descontos sujeitos a reajuste conforme tabela de preço público vigente na data do faturamento.
- 3) Prazo de entrega de acordo com a disponibilidade do fabricante.
- 4) Prazo de pagamento de 10 dias, contados a partir da data do faturamento.

Informamos que a Fiat Automóveis poderá alterar modelos, materiais, equipamentos e especificações ou descontinuar a produção de qualquer produto sem prévio aviso e sem incorrer em qualquer responsabilidade perante seus concessionários ou demais adquirentes de seus produtos, sem prejuízo no disposto na lei 6729/79. Imagem Ilustrativa

Junior Neres
 Paetto Veículos Ltda.
 Junior Neres
 Consultor de Vendas
 (66) 3301-7000/ 99987-5000
 vendasroo5@paetto.com.br

Paetto Veículos Ltda

CNPJ: 01.639.744/0004-68
 Insc. Est.: 13.359.536-6

Av. Frenando Correa da Costa Nº 35
 Jd. Novo Horizonte - CEP: 78.705-61
 Rondonópolis - Mato Grosso

Dados Técnicos

- CILINDRADA TOTAL (cc): 999
- COMPRIMENTO DO VEÍCULO (mm): 3.820
- POTÊNCIA MÁXIMA (cv): 73,0 (G) / 75,0 (E) a 5.250 rpm
- LARGURA DO VEÍCULO (mm): 1.636
- TORQUE MÁXIMO (kgf.m): 9,5 (G) / 9,9 (E) a 3.859 rpm
- ALTURA DO VEÍCULO (mm): 1.480
- CAPACIDADE DO PORTA-MALAS (litros): 280 / 290
- ENTRE-EIXOS (mm):
- TANQUE DE COMBUSTÍVEL (litros): 48
- ALTURA DO SOLO (mm): 165

Itens de Série

- APOIOS DE CABEÇA DIANTEIROS E TRASEIROS(3) COM REGULAGEM DE ALTURA
- AR CONDICIONADO
- BANCO TRASEIRO BI PARTIDO
- BANCO TRASEIRO REBATÍVEL (FLIP AND FOLD) COM 2 POSIÇÕES PARA O ENCOSTO
- BARRA DE PROTEÇÃO NAS PORTAS
- BOLSA PORTA-OBJETOS NAS PORTAS DIANTEIRAS
- BRAKE LIGHT E ESS (SINALIZAÇÃO DE FRENAGEM DE EMERGÊNCIA)
- CHAVE DESMOCRÔNICA COM FIAT CODE 2ª GERAÇÃO
- CHECK LUZES E PORTAS
- CINTOS DE SEGURANÇA DIANTEIROS RETRÁTEIS DE 3 PONTOS COM REGULAGEM DE ALTURA
- CINTOS DE SEGURANÇA TRASEIROS (LATERAIS E CENTRAL) RETRÁTEIS DE 3 PONTOS
- CONSOLE CENTRAL COM PORTA-OBJETOS E PORTA-COPOS
- DIREÇÃO HIDRAULICA
- DRIVE BY WIRE (CONTRÔLE ELETRÔNICO DA ACELERAÇÃO)
- ESPELHO NO PARA-SOL LADO PASSAGEIRO
- FARÓIS COM MÁSCARA NEGRA
- FOLLOW ME HOME
- GANCHO UNIVERSAL PARA FIXAÇÃO CADEIRA CRIANÇA (ISOFIX)
- GRADE DIANTEIRA TEXTURIZADA
- HSD (HIGH SAFETY DRIVE) - AIRBAG DUPLO (MOTORISTA E PASSAGEIRO) E ABS COM EBD
- LANE CHANGE (FUNÇÃO AUXILIAR PARA AÇÃO DAS SETAS INDICANDO TROCAS DE FAIXA)
- LUZES DE LEITURA DIANTEIRA COM DIMMER (REDUÇÃO/AUMENTO GRADUAL DE INTENSIDADE)
- MOTOR FIBRE 1.0 BV FLEX
- PAINÉIS DE PORTA INTEGRAIS REVESTIDOS PARCIALMENTE EM TECIDO
- QUADRO DE INSTRUMENTOS ILUMINADO COM CONTA-GIROS, WELCOME MOVING E COMPUTADOR DE BORDO (TRIP A)
- RELÓGIO E HODÔMETRO (TOTAL E PARCIAL) DIGITAIS
- REVESTIMENTO PORTA-MALAS COMPLETO E GANCHOS DE FIXAÇÃO DE CARGA
- RODAS DE AÇO ESTAMPADO 5.5 X 14" COM CALOTAS INTEGRAIS + PNEUS "VERDE" 175/65 R14 DE ALTA ADERÊNCIA E DURABILIDADE
- TOMADA 12V
- TRAVAS ELÉTRICAS + TRAVA AUTOMÁTICA DAS PORTAS A 20 KM/H
- VÁLVULA ANTIRREFLUXO DE COMBUSTÍVEL
- VIDROS ELÉTRICOS DIANTEIROS COM ONE TOUCH E ANTIESMAGAMENTO

Paetto Veículos Ltda.

CNPJ: 01.639.744/0004-66

Insc. Est.: 13.359.536-6

Av. Frenando Correa da Costa Nº 3586
Jd. Novo Horizonte - CEP.: 78.705-600
Rondonópolis - Mato Grosso

Junior Neres
Paetto Veículos Ltda.
Junior Neres
Consultor de Vendas
(66) 3301-7006/ 99987-5000
vendassro06@paetto.com.br

Paetto Veículos Ltda.

CNPJ: 01.639.744/0004-66

Insc. Est.: 13.359.536-6

Frenando Correa da Costa
Novo Horizonte - CEP.: 78.705-600
Rondonópolis - Mato Grosso



TATIANA CAPITÂNIO VEÍCULOS
ME

Av Julio Campos nº 58 - Sala B - Centro
CNPJ 09.103.941/0001-25 - Água Boa - MT

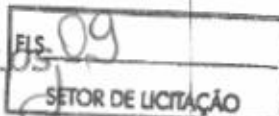

ORÇAMENTO

À PREFEITURA MUNICIPAL DE JACIARA - MT

Conforme solicitação por telefone, apresentamos nossa proposta de preços para o fornecimento do veículo abaixo mencionado com as características e preços estimativo, conforme segue:

FOTO ILUSTRATIVA ABAIXO:



Veículo: CITROEN JUMPY MINIBUS 10+1

ANO / MODELO: 2020/2020

COMBUSTÍVEL: DIESEL

- Quantidade de veículos solicitados: 01
- Valor total estimado: R\$179.000,00 (CENTO E SETENTA E NOVE MIL REAIS)

NOSSA PROPOSTA DE PREÇOS TERÁ A VALIDADE DE 30 DIAS.

Água Boa MT, 22 de Outubro de 2020

Tatiana Capitânio Veículos - ME
CNPJ:09.103.941/0001-25



TATIANA CAPITÂNIO VEÍCULOS - ME

Av Julio Campos nº 58 - Sala B - Centro
CNPJ 09.103.941/0001-25 - Água Boa - MT

FLS 09 - A
SETOR DE LICITAÇÃO

ORÇAMENTO

À PREFEITURA MUNICIPAL DE JACIARA - MT

Conforme solicitação por telefone, apresentamos nossa proposta de preços para o fornecimento do veículo abaixo mencionado com as características e preços estimativo, conforme segue:

FOTO ILUSTRATIVA ABAIXO:



Veículo: FIAT UNO 1.0 ATTRACTIVE 4 PORTAS

ANO / MODELO: 2020/2020

COMBUSTÍVEL: FLEX

- > Quantidade de veículos solicitados: 01
- > Valor total estimado: R\$58.000,00 (CINQUENTA E OITO MIL REAIS)

NOSSA PROPOSTA DE PREÇOS TERÁ A VALIDADE DE 30 DIAS.

Água Boa MT, 26 de Outubro de 2020

TATIANA CAPITÂNIO VEÍCULOS - ME
CNPJ 09.103.941/0001-25

Tatiana Capitânio Veículos - ME
CNPJ:09.103.941/0001-25



cod:2791472 📅: 18/10/2020



SeminovosBH.com.br



FIAT UNO

ATTRACTIVE 1.0 Fire Flex 8V 5p

R\$ 44.180,00

📅 Ano/Modelo	2020/2021
📏 Quilometragem	0 Km 🕒
⚙️ Câmbio	Manual
🚪 Portas	5
🛢️ Combustível	Bi-Combustível
🎨 Cor	Branco
AAA Placa	
🔄 Troca?	Aceito Troca

ACESSÓRIOS

- ABS
- AIR BAGS 2
- AR
- CÂMBIO MANUAL
- CONDICIONADO
- DIREÇÃO
- HIDRÁULICA
- TRAVAS
- VIDROS
- ELÉTRICAS
- ELÉTRICOS

OBSERVAÇÕES

Foto meramente ilustrativa. 1 unidade em estoque, chassi 3528. Reservamos o direito de possíveis erros de digitação / gráficos. As ofertas podem sofrer alteração sem aviso prévio. Consulte condições na concessionária. Esta oferta é exclusiva para este chassi e não participa de outras campanhas para o modelo em questão anunciadas pela montadora ou pela própria concessionária. Imagem meramente ilustrativa.

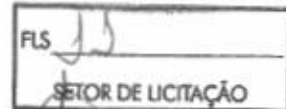

CONTATO



VALORE FIAT

(031) 3539-
.... Ver

(031)
98335-
Ver

Rodovia Fernao Dias, Km 427,5,
Betim Industrial , Betim -
32670-446

⚠ DICAS DE SEGURANÇA

Evite furadas: Não pague adiantado ou dê entradas para reservar seu veículo. Desconfie de preços muito abaixo do esperado.

Certifique-se antes de fechar negócio: Sugerimos sempre uma vistoria cautelar antes de fazer o pagamento. Confie apenas em laudos verificados.

Vai combinar de encontrar? Fale por telefone antes e priorize sempre espaços públicos: evite lugares isolados ou residências.

		REPÚBLICA FEDERATIVA DO BRASIL		FLS <u>12</u> SETOR DE LICITAÇÃO
		CADASTRO NACIONAL DA PESSOA JURÍDICA		
NÚMERO DE INSCRIÇÃO 07.391.354/0001-53 MATRIZ	COMPROVANTE DE INSCRIÇÃO E DE SITUAÇÃO CADASTRAL		DATA DE ABERTURA 12/05/2005	
NOME EMPRESARIAL BH COMERCIO DE VEICULOS SEMINOVOS LTDA				
TÍTULO DO ESTABELECIMENTO (NOME DE FANTASIA) BH SEMINOVOS				PORTE ME
CÓDIGO E DESCRIÇÃO DA ATIVIDADE ECONÔMICA PRINCIPAL 45.12-9-02 - Comércio sob consignação de veículos automotores				
CÓDIGO E DESCRIÇÃO DAS ATIVIDADES ECONÔMICAS SECUNDÁRIAS 45.11-1-02 - Comércio a varejo de automóveis, camionetas e utilitários usados 74.90-1-04 - Atividades de intermediação e agenciamento de serviços e negócios em geral, exceto imobiliários 77.11-0-00 - Locação de automóveis sem condutor				
CÓDIGO E DESCRIÇÃO DA NATUREZA JURÍDICA 206-2 - Sociedade Empresária Limitada				
LOGRADOURO AV CRISTIANO MACHADO		NÚMERO 2535	COMPLEMENTO *****	
CEP 31.160-243	BARRIO/DISTRITO IPIRANGA	MUNICÍPIO BELO HORIZONTE	UF MG	
ENDEREÇO ELETRÔNICO ANDREZA@TEXTOBH.COM.BR		TELEFONE (31) 2510-5533/ (31) 3024-4050		
ENTE FEDERATIVO RESPONSÁVEL (EFR) *****				
SITUAÇÃO CADASTRAL ATIVA			DATA DA SITUAÇÃO CADASTRAL 12/05/2005	
MOTIVO DE SITUAÇÃO CADASTRAL				
SITUAÇÃO ESPECIAL *****			DATA DA SITUAÇÃO ESPECIAL *****	

Aprovado pela Instrução Normativa RFB nº 1.863, de 27 de dezembro de 2018.

Emitido no dia 28/10/2020 às 14:27:52 (data e hora de Brasília)

Página: 1/1

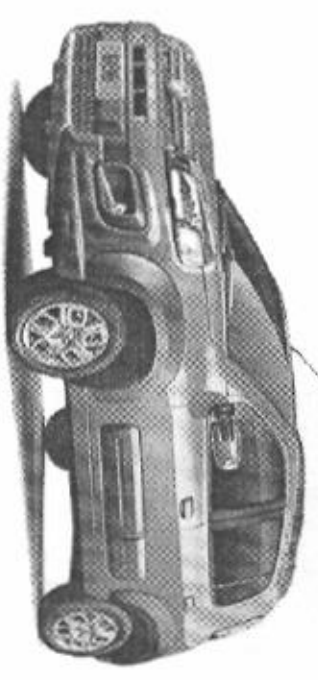

FIAT FIAT UNO
 1.0 FIREFLY FLEX WAY 4P 11ANUAL 2021

Preço Sugerido
RS 52.740

Verbo Pilatesse



webmotors

Manual
Código

Comprar

Vender

Servicos

Ajudas

Escreva

Imprimir

Especificações Técnicas

DADOS GERAIS

CARACTERÍSTICAS

tipo de conexão

Tipo de conexão: Corrente de conexão

tipo de instalação

tipo de instalação: Instalação

Hatch
Corredor

Hatch

Compacto

Família Pequeno

4



FLS 15
SETOR DE LICITAÇÃO

Google Ou Sistema CNU (Processo... Emissão de Cédulo N... SEFAZMT - Sistema de... Cédulo Negativa de... Portal de Serviços :: S... Emissão de Compra...

webmotors

https://www.webmotors.com.br/Flas/uno/2021/1-0-freely-4p-manual/387500

Comprar Vender Serviços Ajuda Estar

1001403			
Requisitos			Sim
Requisitos			Sim
Requisitos			Sim
Requisitos			Sim
Requisitos			Sim
Requisitos			Sim
Requisitos			Sim
Requisitos			Sim
Requisitos			Sim



FLS 16
SETOR DE LICITAÇÃO

webmotors

MOTOR / DESEMPENHO / CONSUMO

	Comprar	Vender	Serviços	Ajudar
Quilômetros (litro)	1.0			
Consumo cidade (litro/100km)	9.98			
Consumo estrada (litro/100km)				
Consumo misto (litro/100km)				
Velocidade máxima (km/h)	13.21			
Tempo de aceleração 0-100 (s)	2			
Consumo de combustível (litro/100km)				
Consumo de combustível (litro/100km)				
Consumo de combustível (litro/100km)				
Consumo de combustível (litro/100km)				

Quilômetros



Atividade

Identificação do usuário (consecos)

Problemas (arquivos)

Troque (programas)

Mostrar o seu usuário (consecos)

Verifique o endereço (programas)

Verifique o endereço (programas)

Ao clicar em OK, o sistema webmotors

seu usuário (programas) (consecos)

Se o sistema webmotors (consecos)

Aprovado

Finally

7/1/2020

10/9/2020

7/2/2020

10/1/2020

15/7

12/5

9/1

10/9



webmotors

Consumo cidade (km/litro) - Distribuidor 2	13,2
Consumo cidade (km/litro) - Combustível 2	15,2
Carro completo	BMWETRO
TRANSMISSÃO	
Transmissão	Manual
Número de marchas	5
Acabamento do exterior	Assolho
Preço	Dizantela

Preço: Não informado

Preço: Não informado

Disco sólido



REGISTRO DE EQUIPAMENTO / DISCO

Equipamento	Disco	Disco sólido
Equipamento	Tambor	Tambor
Equipamento	Manual	Manual
Equipamento	McPherson	McPherson
Equipamento	Helicoidal	Helicoidal
Equipamento	Eixo da torção	Eixo da torção
Equipamento	Helicoidal	Helicoidal
Equipamento	Elétrica	Elétrica
Equipamento	Altura	Altura



DADOS DE CLASSIFICAÇÃO

Despesas (R\$)	3820
Valor (R\$)	1656
Alfabeto (R\$)	1548
Outros (R\$)	2376
Ativa em regime de consignação (R\$)	183
Disponibilidade financeira (R\$)	48
Custo direto em percentual (%)	290
Nota fiscal em regime de consignação (R\$)	1025

